

PIANO PRIMO

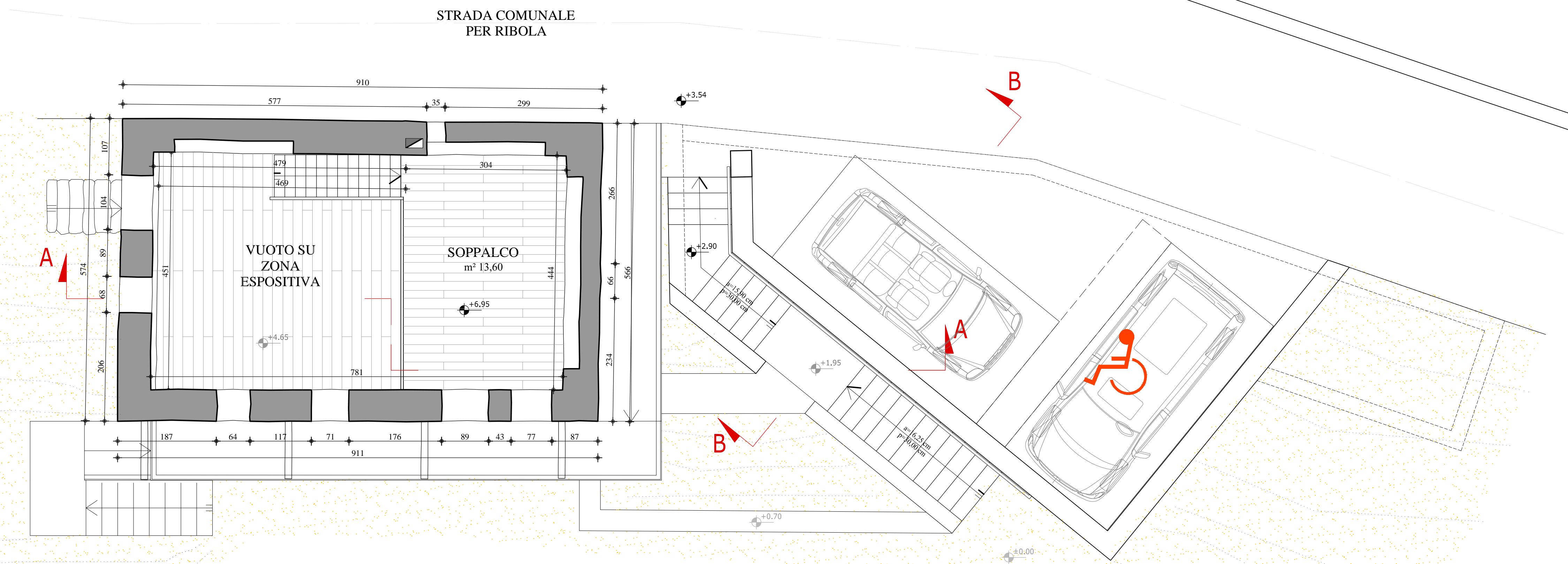

PIANO SOTTOTETTO

REGIONE VALLE D'AOSTA  
COMUNE DI ISSIME

**RISANAMENTO CONSERVATIVO  
DELL'EDIFICIO DENOMINATO  
"LASCITO LINTY"  
CENTRO VISITATORI  
VALLONE DI SAN GRATO**

Committente: Amministrazione Comunale di Issime

Progetto architettonico: Arch. Franco Accordi

Realizzazione grafica: René Dugros

tav.  
3P

PIANTA PIANO PRIMO  
PIANTA PIANO SOTTOTETTO

REV  
00

22 maggio 2023

scala 1:50

FATTIBILITA' TECNICO-ECONOMICA

PROGETTO ARCHITETTONICO